

Hvordan installere kopimaskinen på nye PC'er

Last først ned driveren. Link finner du på www.canonsenteret.no og under Last ned drivere. Pakk så ut filen, du vil få en ny mappe som heter Norwegian.

Velg så 32bit mappen for 32bit systemer og x64 for 64bit systemer og følg resten av veiledningen:

Navn	Dato endret
Driver	22.03.2012 14:10
misc	22.03.2012 14:10
Setup.exe	14.10.2011 16:00
Setup.ini	07.11.2011 15:00
Viktig.hta	07.11.2011 15:00

Kjør følgende fil

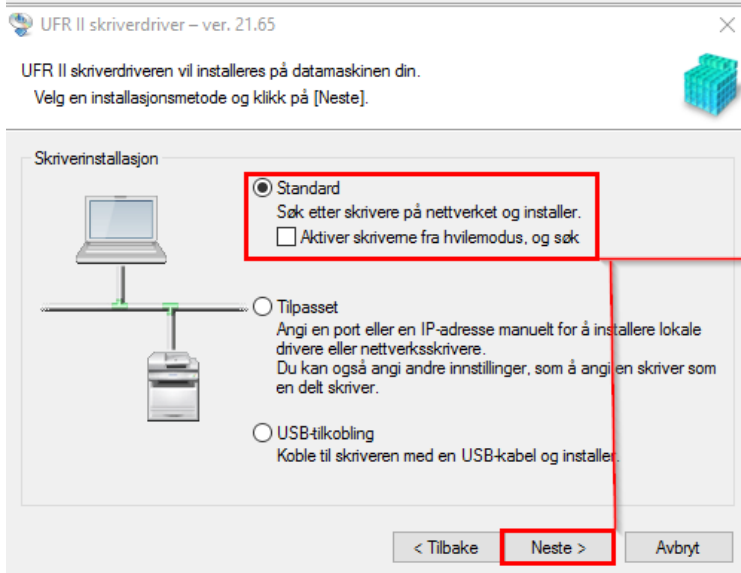
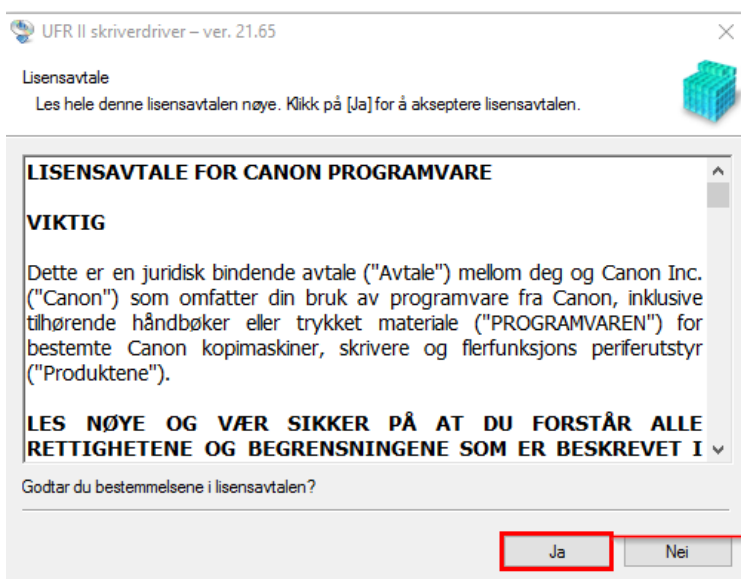

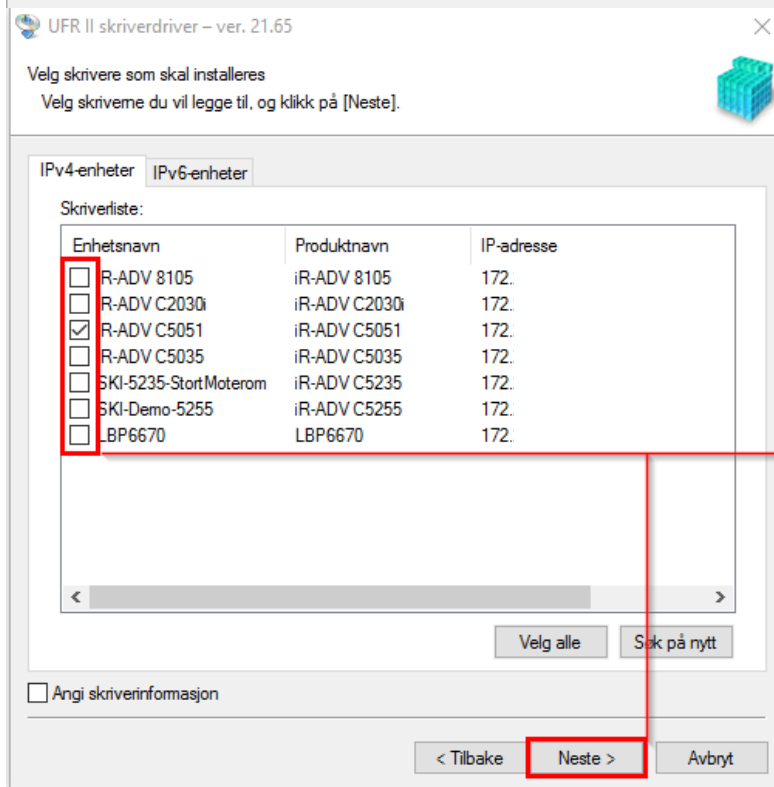
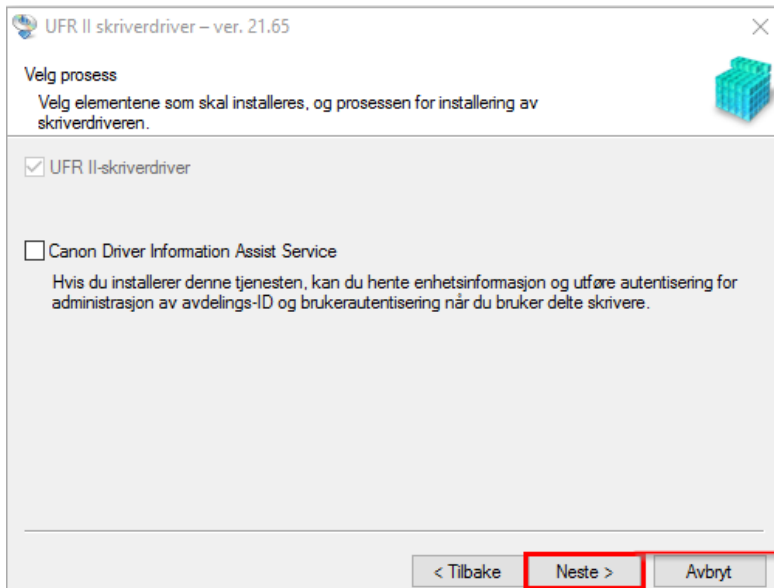

Helt tilslutt trykker du på Start for å sette i gang installasjonen.

Hvordan konfigurere skriveren

Etter å ha installert skriveren så kan det være at man ønsker å sette opp skriveren på sin måte.

Trykk på start menyen og finn valget som heter **Skrivere og Telefakser** (Windows XP) eller **Enheter og Skrivere** (Windows 7).

Finn den aktuelle skriveren, høyreklikk og velg **Utskriftsinnstillinger**.

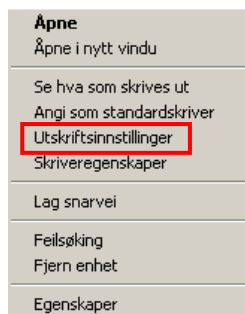

Et par ting som kan være greit å sjekke er om Utskriftsstil står til Enkeltidig Utskrift og om skriveren er satt til standard Sort/Hvit utskrift. Se under:

